

GIOVEDÌ 12 MAGGIO ore 21.00

Chiesa di Orsanmichele Via Calzaiuoli Firenze



Coro e orchestra dell'Università Americane di Yale e di Juillard Yale Schola Cantorum Juillard 415 - Yale Baroque Ensemble

Direttore **MASAAKI SUZUKI**

J. S. BACH La Passione secondo Matteo per soli coro e orchestra

Ingresso Libero sino ad esaurimento dei posti disponibili

DOMENICA 15 MAGGIO ore 11,15

TEATRO ODEON Piazza Strozzi Firenze

"Concerti Aperitivo"

Al compàs del Tango



Ensemble Rojo Porteño

Gabriele Pozzolini *Vibrafono e percussioni*
Gabriele Savarese *Chitarra-violino*
Gianluca Pierozzi *Contrabbasso*
Modestino Musico *Fisarmonica*
Luigi Cardigliano *Voce e Chitarra*

Omaggio ad Astor Piazzolla nel 90° anno della Nascita. I più celebri tango

DOMENICA 15 LUNEDÌ 16 MAGGIO ore 21.00

S. Stefano al Ponte Vecchio Via PorSanta Maria

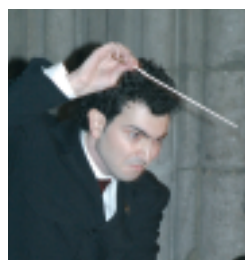

"Stumenti solisti insoliti"

ORCHESTRA DI TOSCANA CLASSICA

Direttore
MARCO ALIBRANDO

Gilberto Lo Surdo *Marimba*
Luca Cipriano *Clarinetto*

Alessandro Belli, Daniele Pisanelli *Contrabbassi*

A. ROSAURO Concerto in la Minore per Marimba e archi
G. BOTTESINI Gran duo per clarinetto, contrabbasso e orchestra
W.A.MOZART Eine kleine nachtmusik
G.BOTTESINI Passioni amorose per due contrabbassi e archi

DOMENICA 5 GIUGNO ore 11,15

TEATRO ODEON Piazza Strozzi Firenze

"Concerti Aperitivo"

Animali in Fiaba

I Solisti di Toscana Classica



Marco Lorenzini *Violino*
Iacopo Luciani *Violoncello*
Gianluca Pierozzi *Violoncello*
Angela Camerini *Flauto*
Beatrice Muntoni *Pianoforte*

M. RAVEL Ma mere l'oye Versione
C. SAINT SAENS Il Carnevale degli animali

GIOVEDÌ 16 GIUGNO ore 21.00

S. Stefano al Ponte Vecchio Via PorSanta Maria

Ensemble San Felice



Direttore **FEDERICO BARDAZZI**
in collaborazione con
Orchestra da Camera Fiorentina
Rami Musicali

A NIGHT AT THE OPERA IN FLORENCE

Alessandra Meozzi *soprano*
Tiziano Barbafera *tenore*
Leonardo Saggiocca *baritono*
David Boldrini *pianoforte*
musiche di Mozart, Rossini, Verdi, Puccini, Leoncavallo

ingresso 25 euro

DOMENICA 19 LUNEDÌ 20 GIUGNO ore 21.00

S. Stefano al Ponte Vecchio Via PorSanta Maria

Orchestra di Toscana Classica



Direttore **GIUSEPPE LANZETTA**
Riccardo Sandiford *Pianoforte*
Andrea dell'Ira *Tromba*

A.PORTERA Brano da definire
D. SCHOOSTAKOVICH Concerto per Pianoforte Tromba e archi
P.I.TCHAIKOWSKY Serenata per archi in Do maggiore

DOMENICA 26 GIUGNO ore 11,15

TEATRO ODEON Piazza Strozzi Firenze

in collaborazione con
Orchestra da Camera Fiorentina

"Concerti Aperitivo"

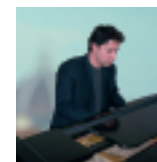

Anastasia Boldyreva *soprano*
Leonardo Melani *tenore*
Leonardo Saggiocca *baritono*
Riccardo Sandiford *pianoforte*

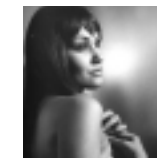

Arie dalle più famose opere liriche di
W.A. Mozart, G. Rossini, G. Verdi, G. Puccini, P. Mascagni, G. Bizet
presenta il concerto l'attore Alessio Di Clemente

DOMENICA 3 LUGLIO ore 21.00

Museo di Orsanmichele Via Calzaiuoli Firenze

"Omaggio a Franz Liszt nel Bicentenario della Nascita"
Concerto del Duo



Emanuele Torquati *Pianoforte*
Francesco Dillon *Violoncello*
Franz Liszt *Premiere Elegie S 130*
Zweite Elegie S 131
Robert Schumann *Kinderszenen op. 15*
Franz Liszt *Romance oubliée S 133*
La lugubre gondola S 134
Die zelle in Nonnenwerth S 382
Ferruccio Busoni *Kultaselle, variazioni su un tem popolare finlandese Kiv 237*

LUNEDÌ 4 LUGLIO ore 21.00

Museo di Orsanmichele Via Calzaiuoli Firenze



"Tre secoli di Musica Italiana e oltre"

Recital del Pianista Andrea Bacchetti

B.Galuppi *Sonata in Si bem maggiore*
B.Marcello *Sonata in Re minore*
L. Cherubini *Sonata IV in Sol maggiore*
A. Soler *Cinque sonate brillanti*
F. Liszt *Consolazione in re bem maggiore*
N.Rota *Preludio*
G.Rossini *Tarantelle pur sang*
(avec traversée de la procession)

Chiesa di Orsanmichele Via Calzaiuoli Firenze

Schola Gregoriana Bratislavensis

Direttore MILAN KOLENA

Musica: Canti Gregoriani

In Collaborazione con Incanto Gregoriano,
Viri Galilaei e il

Capitolo Metropolitan Fiorentino

Ingresso Libero

DOMENICA 18 SETTEMBRE ore 11,15

TEATRO ODEON Piazza Strozzi Firenze

"Concerti Aperitivo"

I Solisti di Toscana Classica

Mario Stefano Pietrodarchi *Fisarmonica*
e *Bandoneon*

Marco Lorenzini Riccardo Capanni

Violini

Leonardo Bartali *Viola*

Iacopo Luciani *Violoncello*

Gainluca Pierozzi *C. Basso*

J. Turina *Oration del Torero*

N. Rota *Suite dalle colonne sonore*

E. Blatti *Suite express dedicato a M. S. Pietrodarchi*

A. Piazzolla *Oblivion, Adios nonino, Milonga del Angel, Violent tango*

Museo di Orsanmichele Via Calzaiuoli Firenze

Recital della Pianista ILIA KIM

L.V. Beethoven *Sonata in La bem magg. op.110*

C. Debussy *Quattro preludi*

C. Debussy *L'isle joyeuse*

F. Liszt *Ballata N° 2 "Ero e Leandro"*

J. Albeniz *Tre pezzi per pianoforte*

F. Chopin *Scherzo N° 2*

VENERDÌ 23 DICEMBRE ore 21.00

S. Stefano al Ponte Vecchio Via Por Santa Maria

Concerto di Natale 2011

in Collaborazione

Con Orchestra da Camera Fiorentina e

Progetto Toscana Musica e arte di Banca

CR Firenze

ENSEMBLE SAN FELICE

Direttore FEDERICO BARDAZZI

G. F. Haendel *IL MESSIAH*

Oratorio per soli coro e orchestra

Ingresso per invito e libero sino ad esaurimento dei posti disponibili



Associazione di Produzione Musicale riunita della Toscana

3

1

- 1 Santo Stefano al Ponte Vecchio
Via Por Santa Maria
- 2 Museo di Orsanmichele
Via Calzaiuoli
- 3 TEATRO ODEON
Piazza Strozzi - Firenze

Informazioni e Prevendita biglietti: **BOX OFFICE** Via delle Vecchie Carceri, 1 Firenze - Tel. 055 210804 oppure presso le sedi dalle ore 10 alle 13,30 e dalle 14,30 alle 21 nei giorni dei concerti.

Posto intero e 15, ridotti e 12

Orario: da martedì a sabato 10.00-19.30 / Lunedì dalle 15.30-19.30

oppure un'ora prima dei concerti presso le sedi dei concerti

Prenotazioni e informazioni: **Segreteria** Tel. 055 783374

Pre-sale/Tickets: **BOX OFFICE** Via delle Vecchie Carceri, 1 Firenze - Tel. 055 210804 are sold at the doors before the beginning of the concerts or, the days of the concerts, from Tuesday to Saturday 10-19.30 / Monday 15.30-19.30

Verkauf der Eintrittskarten vor Konzertbeginn am Eingang

INFORMATIONS AND RESERVATIONS:

Tel. 055 783374 ALL THE DAYS.

SEGRETERIA: Via Monferrato, 2 - 50142 Firenze

Tel. e Fax: 055 783374

info@orcafi.it



Si ringrazia per i Concerti aperitivo l'ospitalità di